



HOOG SONSBEECK

MONUMENTAAL WONEN IN ARNHEM



PRIJSLIJST





HOOG SONSBEECK

MONUMENTAAL WOREN IN ARIENHE

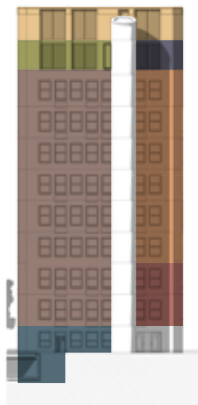

NOORDAANZICHT

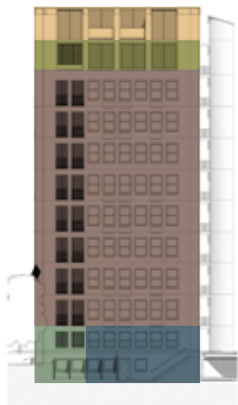

OOSTAANZICHT

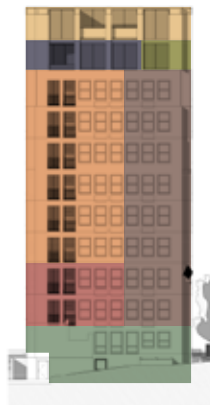

ZUIDAANZICHT

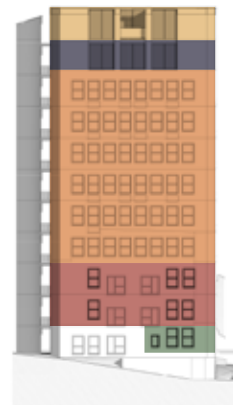

WESTAANZICHT

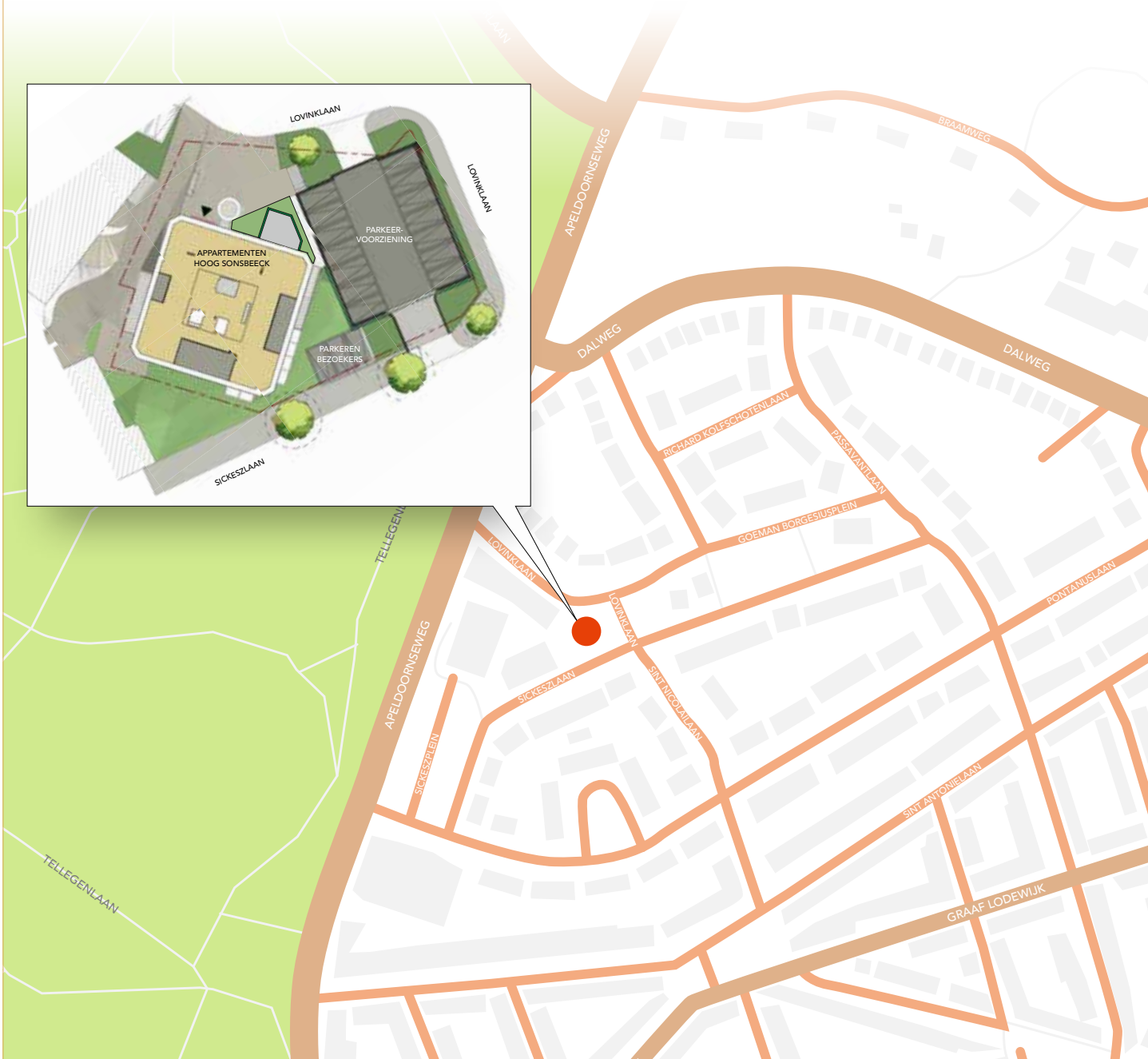

	TYPE	VERDIEPING	GEBRUIKS- OPPERVLAKTE	TERRAS/ BALKON/LOGGIA	PRIJS V.O.N.	
●	1	TYPE A	Begane grond en -1	ca. 173 m <sup>2</sup>	ca. 15 m <sup>2</sup>	€ 660.000,-
●	2	TYPE B	Begane grond en -1	ca. 168 m <sup>2</sup>	ca. 8 m <sup>2</sup>	€ 625.000,-
●	3	TYPE C	1 <sup>e</sup> verdieping	ca. 129 m <sup>2</sup>	ca. 10 m <sup>2</sup>	€ 525.000,-
●	4	TYPE D	1 <sup>e</sup> verdieping	ca. 115 m <sup>2</sup>	ca. 10 m <sup>2</sup>	€ 475.000,-
●	5	TYPE C	2 <sup>e</sup> verdieping	ca. 129 m <sup>2</sup>	ca. 10 m <sup>2</sup>	€ 530.000,-
●	6	TYPE D	2 <sup>e</sup> verdieping	ca. 115 m <sup>2</sup>	ca. 10 m <sup>2</sup>	€ 485.000,-
●	7	TYPE C	3 <sup>e</sup> verdieping	ca. 129 m <sup>2</sup>	ca. 10 m <sup>2</sup>	€ 535.000,-
●	8	TYPE E	3 <sup>e</sup> verdieping	ca. 115 m <sup>2</sup>	ca. 10 m <sup>2</sup>	€ 495.000,-
●	9	TYPE C	4 <sup>e</sup> verdieping	ca. 129 m <sup>2</sup>	ca. 10 m <sup>2</sup>	€ 540.000,-
●	10	TYPE E	4 <sup>e</sup> verdieping	ca. 115 m <sup>2</sup>	ca. 10 m <sup>2</sup>	€ 510.000,-
●	11	TYPE C	5 <sup>e</sup> verdieping	ca. 129 m <sup>2</sup>	ca. 10 m <sup>2</sup>	€ 545.000,-
●	12	TYPE E	5 <sup>e</sup> verdieping	ca. 115 m <sup>2</sup>	ca. 10 m <sup>2</sup>	€ 515.000,-
●	13	TYPE C	6 <sup>e</sup> verdieping	ca. 129 m <sup>2</sup>	ca. 10 m <sup>2</sup>	€ 550.000,-
●	14	TYPE E	6 <sup>e</sup> verdieping	ca. 115 m <sup>2</sup>	ca. 10 m <sup>2</sup>	€ 520.000,-
●	15	TYPE C	7 <sup>e</sup> verdieping	ca. 129 m <sup>2</sup>	ca. 10 m <sup>2</sup>	€ 555.000,-
●	16	TYPE E	7 <sup>e</sup> verdieping	ca. 115 m <sup>2</sup>	ca. 10 m <sup>2</sup>	€ 525.000,-
●	17	TYPE C	8 <sup>e</sup> verdieping	ca. 129 m <sup>2</sup>	ca. 10 m <sup>2</sup>	€ 570.000,-
●	18	TYPE E	8 <sup>e</sup> verdieping	ca. 115 m <sup>2</sup>	ca. 10 m <sup>2</sup>	€ 535.000,-
●	19	TYPE F	9 <sup>e</sup> verdieping	ca. 120 m <sup>2</sup>	ca. 10 m <sup>2</sup>	€ 595.000,-
●	20	TYPE G	9 <sup>e</sup> verdieping	ca. 121 m <sup>2</sup>	ca. 10 m <sup>2</sup>	€ 610.000,-
●	21	TYPE H	10 <sup>e</sup> verdieping	ca. 222 m <sup>2</sup>	ca. 44 m <sup>2</sup>	€ 1.200.000,-

### Disclaimer

Alle genoemde oppervlaktematen (m<sup>2</sup>) zijn gebaseerd op de bouwtekeningen. Deze zullen afwijken na het isoleren van de woning aan de binnenzijde. Er kunnen derhalve geen rechten aan worden ontleend. De prijzen zijn zorgvuldig vastgesteld. Wijzigingen zijn voorbehouden.

Aan deze prijzen kunnen geen rechten ontleend worden.



HOOG SONSBECK  
MONUMENTAAL WONEN IN ARNHEM

## CONTACTINFORMATIE

---





### REALISATIE EN KOPERSBEGELEIDING

-  Bouwbedrijf H. Klomp & Zn. B.V.  
Kauwenhoven 27  
6741 PW Lunteren
-  [www.bouwbedrijfklomp.nl](http://www.bouwbedrijfklomp.nl)
-  [kopersbegeleiding@bouwbedrijfklomp.nl](mailto:kopersbegeleiding@bouwbedrijfklomp.nl)





### MAKELAAR

-  Open makelaars  
Velperplein 11  
6811 AG Arnhem
-  [www.openmakelaars.nl](http://www.openmakelaars.nl)
-  [nieuwbouw@openmakelaars.nl](mailto:nieuwbouw@openmakelaars.nl)



### NOTARIS

-  026 Notariaat Fechner  
De la Reijstraat 14  
6814 AE Arnhem
-  [www.026notariaat.nl](http://www.026notariaat.nl)
-  [info@026notariaat.nl](mailto:info@026notariaat.nl)

[WWW.HOOGSONSBEECK.NL](http://WWW.HOOGSONSBEECK.NL)